PŮDORYS 5.NP
M 1:100

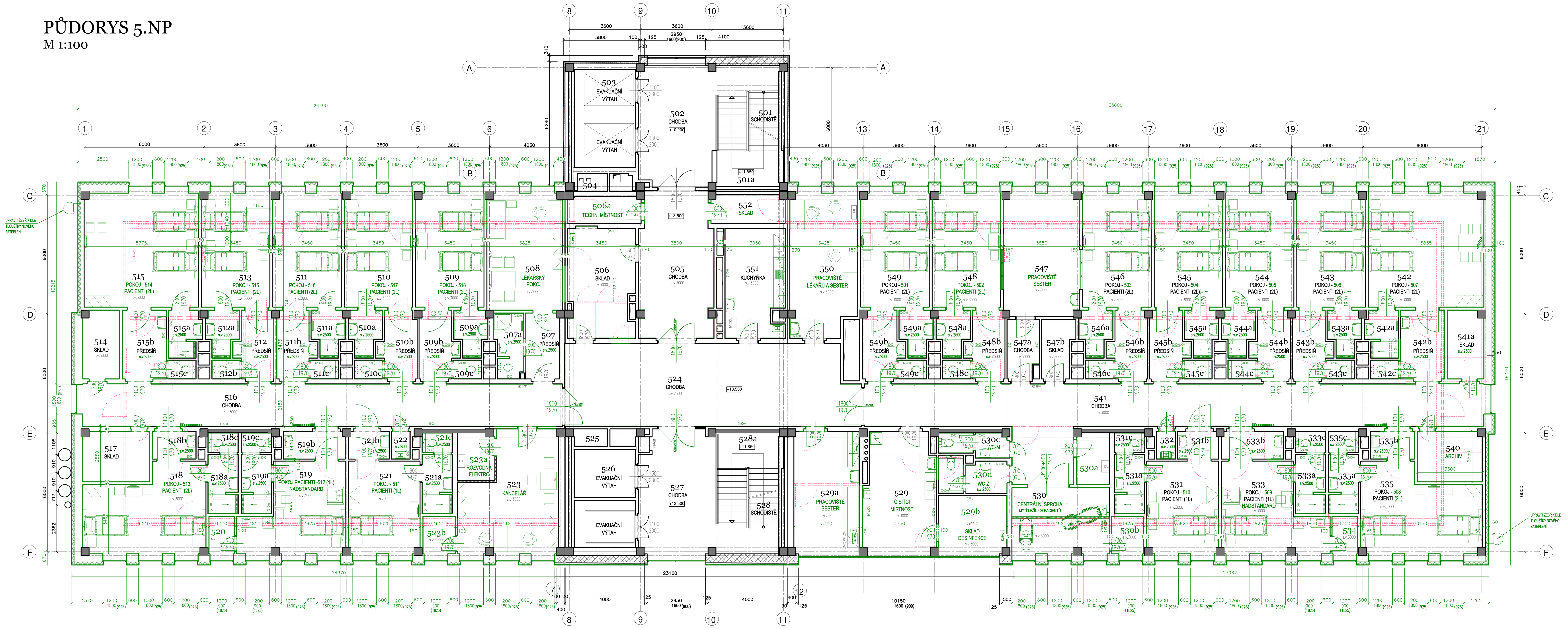

NAVRHOVANÉ STAV. ÚPRAVY:

INTERIÉR:
- VÝMĚNA VŠECH ZAŘIZOVACÍCH PŘEDMĚTŮ
- VÝMĚNA VŠECH DVEŘNÍCH KŘÍDEL, VŠECHNY DVEŘE BUDOU PROVEDENY BEZ PRAHŮ

!!! POZOR !!!

U SOC. ZÁZEMÍ MUSÍ BÝT V RÁMCI VÝMĚNY STÁVAJÍCÍ DVEŘE ŠÍŘE 600 MM NAHRAZENY NOVÝMI VĚTŠÍ ŠÍŘE (MIN. 700 M), PROTOŽE NEODPOVÍDAJÍ SOUČASNĚ PLATNÝM NORMÁM. NAVÍC U PACIENTSKÝCH POKOJŮ BYLY U VSTUPŮ DO KOUPELEN A WC NAVRŽENY DVEŘE ŠÍŘE 800 MM, ABY BYL SNAZŠÍ VSTUP I PRO PACIENTY S POHYBOVÝM OMEZENÍM, KTEŘÍ POUŽÍVAJÍ PODPŮRNÉ POMŮCKY (HOLE, CHODÍTKA, APOD.) ZÁROVEŇ BUDE WC I SPRCHA VYBAVENA POMOCNÝMI MADLY.

VSTUPNÍ DVEŘE DO PACIENTSKÝCH POKOJŮ BUDOU ROZŠÍŘENY MINIMÁLNĚ NA ŠÍŘI 1100 MM, TAK ABY BYLA UMOŽNĚNA MANIPULACE S PACIENTEM NA LŮŽKU, A ZÁROVEŇ ABY BYLO MOŽNÉ PROVÁDĚT DESINFEKCI LŮŽEK A MATRACÍ NA DESINFIKÁTORU UMÍSTĚNÉM V 1.PP.

- PRŮHLEDOVÁ OKNA MEZI POKOJI BUDOU ZAZDĚNA, PONECHÁNA BUDOU POUZE OKNA U POKOJŮ (M.Č. 546, 548) PŘÍMO SOUSEDÍCÍMI S DENNÍ MÍSTNOSTÍ SESTER (M.Č.547)
- VÝMĚNA VŠECH NÁŠLAPNÝCH VRSTEV, VČETNĚ POŠKOZENÝCH PODKLADNÍCH ANHYDRITOVÝCH VRSTEV
- VÝMĚNA STÁV. KERAM. OBKLADŮ ZA NOVÉ VĚTŠÍCH FORMÁTŮ MIN. 300/600 MM
- VÝMĚNA VŠECH PODHLEDŮ A DOPLNĚNÍ PODHLEDŮ DO SOCIÁLNÍHO ZÁZEMÍ POKOJŮ
- VEŠKERÉ PROSTORY BUDOU OŠKRÁBÁNY, NOVĚ VYŠTUKOVÁNY VČETNĚ NOVÉ VÝMALBY, V MÍSTECH DISPOZIČNÍCH ÚPRAV I NOVÉ OMÍTKY

EXTERIÉR:
- NOVÉ DODATEČNÉ ZATEPLENÍ OBVODOVÝCH STĚN U SEVERNÍ SCHODIŠŤOVÉ VĚŽE (MW V TL. 60 MM NA STÁVAJÍCÍ V TL. 100 MM, POPŘ. U NOVÝCH OBVODOVÝCH STĚN PROVÉST NOVÉ ZATEPLENÍ Z MW V CELKOVÉ TL. 160 MM) VČETNĚ NOVÉ PROBARVENÉ OMÍTKY
- VÝMĚNA STÁVAJÍCÍH OKEN ZA NOVÁ HLINÍKOVÁ S TERMOIZOLAČNÍMI TROJSKLY (MIN. Uw = 0,9 W/m2.K. VŠECHNA OKNA BUDOU OTVÍRAVÁ A SOUČASNĚ I VYKLÁPĚCÍ.

PROFESE:
- KOMPLETNÍ OBNOVA VNITŘNÍCH ROZVODŮ ZTI, VČ. DOPLNĚNÍ BIDETOVÝCH SPRCH NA WC U POKOJŮ PACIENTŮ
- KOMPLETNÍ VÝMĚNA SVÍTIDEL ZA LED SVÍTIDLA
- NAD LŮŽKA PACIENTŮ BUDOU DOPLNĚNY RAMPY S OSVĚTLENÍM (NOČNÍ+LAMPIČKA), DO RAMP BUDOU ZAVEDENY MEDIPLYNY (VZDUCH A KYSLÍK) A SYSTÉM SIGNALIZACE SESTRA-PACIENT. TLAČÍTKY A TÁHLY SYSTÉMU SESTRA-PACIENTY BUDOU VYBAVENY I WC A SPRCHY U POKOJŮ PACIENTŮ.
- LEDNICE NA LÉKY UMÍSTĚNÉ NA PRACOVIŠTI SESTER (M.Č. 529a) MUSÍ BÝT NAPÁJENY SE ZÁLOŽNÍM ZDROJEM
- DOPLNĚNÍ SLABOPROUDÝCH ROZVODŮ A DATOVÝCH ZÁSUVEK DLE STANDARDU KZ a.s.
- ODSTRANĚNÍ VŠECH VENKOVNÍCH CHLADÍCÍCH JEDNOTEK Z PAVLAČÍ A NAHRADIT JE CENTRÁLNÍ VENKOVNÍ CHLADÍCÍ JEDNOTKOU OSAZENOU NOVĚ NA STŘEŠE OBJEKTU, KTERÁ BUDE SLOUŽIT PRO VŠECHNA LŮŽKOVÁ ODDĚLENÍ (3.NP AŽ 5.NP). NA KAŽDÉM PODLAŽÍ BUDOU CHLAZENY POUZE ČTYŘI MÍSTNOSTI, A TO VE 5.NP - M.Č. 506, 529a, 529b, 550
- V PROSTORU PRACOVIŠTĚ SESTER (M.Č. 529a) BUDE NOVĚ ZŘÍZENA STANICE POTRUBNÍ POŠTY

LEGENDA MÍSTNOSTÍ

ČÍSLO	NÁZEV MÍSTNOSTI	PLOCHA	PODLAHA		PODHLEDY
501	Schodiště	9.46	KAMENNÁ DL.STÁV.		
502	Podesty	10.52	KERAMICKÁ DLAŽBA		
502	Chodba	21.66	KERAMICKÁ DLAŽBA		
503	Výtahová šachta	15.35			
504	Instalační šachta	2.41			
505	Chodba	27.82	KERAMICKÁ DLAŽBA		MINERÁLNÍ SKLÁDANÝ
506	Sklad	18.62	FOLIE PVC		
506a	Technická místnost	5.07	KERAMICKÁ DLAŽBA		
507	Předsíň	5.85	FOLIE PVC		SÁDROKARTON PLNÝ
507a	Koupelna	4.62	KERAMICKÁ DLAŽBA		SÁDROKARTON PLNÝ
508	Lékařský pokoj	22.55	FOLIE PVC		
509	Pokoj pacienti (2L) - 518	19.94	FOLIE PVC		
509a	Umývárna	3.52	KERAMICKÁ DLAŽBA		SÁDROKARTON PLNÝ
509b	Předsíň	6.37	FOLIE PVC		SÁDROKARTON PLNÝ
509c	Wc	1.41	KERAMICKÁ DLAŽBA		SÁDROKARTON PLNÝ
510	Pokoj pacientů 2L	19.94	FOLIE PVC		
510a	Umývárna	3.52	KERAMICKÁ DLAŽBA		SÁDROKARTON PLNÝ
510b	Předsíň	6.32	FOLIE PVC		SÁDROKARTON PLNÝ
510c	Wc	1.41	KERAMICKÁ DLAŽBA		SÁDROKARTON PLNÝ
511	Pokoj pacientů 2L	19.94	FOLIE PVC		
511a	Umývárna	3.52	KERAMICKÁ DLAŽBA		SÁDROKARTON PLNÝ
511b	Předsíň	6.29	FOLIE PVC		SÁDROKARTON PLNÝ
511c	Wc	1.41	KERAMICKÁ DLAŽBA		SÁDROKARTON PLNÝ
512	Předsíň	6.29	FOLIE PVC		SÁDROKARTON PLNÝ
512a	Umývárna	3.52	KERAMICKÁ DLAŽBA		SÁDROKARTON PLNÝ
512b	Wc	1.41	KERAMICKÁ DLAŽBA		SÁDROKARTON PLNÝ
513	Pokoj pacientů 2L	19.94	FOLIE PVC		
514	Sklad	6.34	FOLIE PVC		SÁDROKARTON PLNÝ
515	Pokoj pacientů 2L	33.35	FOLIE PVC		
515a	Umývárna	3.85	KERAMICKÁ DLAŽBA		SÁDROKARTON PLNÝ
515b	Předsíň	8.04	FOLIE PVC		SÁDROKARTON PLNÝ
515c	Wc	1.41	KERAMICKÁ DLAŽBA		SÁDROKARTON PLNÝ
516	Chodba	52.80	FOLIE PVC		MINERÁLNÍ SKLÁDANÝ
517	Sklad	8.57	FOLIE PVC		SÁDROKARTON PLNÝ
518	Pokoj pacientů 2L	24.80	FOLIE PVC		
518a	Umývárna	4.55	KERAMICKÁ DLAŽBA		SÁDROKARTON PLNÝ
518b	Předsíň	3.39	FOLIE PVC		SÁDROKARTON PLNÝ
518c	Wc	1.61	KERAMICKÁ DLAŽBA		SÁDROKARTON PLNÝ
519	Pokoj pacientů 1L - nadstandard	20.49	FOLIE PVC		
519a	Umývárna	4.55	KERAMICKÁ DLAŽBA		SÁDROKARTON PLNÝ

ČÍSLO	NÁZEV MÍSTNOSTI	PLOCHA	PODLAHA		PODHLEDY
519b	Předsíň	4.65	FOLIE PVC		SÁDROKARTON PLNÝ
519c	Wc	1.61	KERAMICKÁ DLAŽBA		SÁDROKARTON PLNÝ
520	Šatna	2.45	FOLIE PVC		SÁDROKARTON PLNÝ
521	Pokoj pacienti (1L) - 511	16.96	FOLIE PVC		
521a	Umývárna	4.55	KERAMICKÁ DLAŽBA		SÁDROKARTON PLNÝ
521b	Předsíň	3.18	FOLIE PVC		SÁDROKARTON PLNÝ
521c	Wc	1.61	KERAMICKÁ DLAŽBA		SÁDROKARTON PLNÝ
522	Úklidová komora	1.42	KERAMICKÁ DLAŽBA		SÁDROKARTON PLNÝ
523	Kancelář	26.89	FOLIE PVC		
523a	Rozvodna elektro	4.47	FOLIE PVC		
523b	Sklad kancelářských potřeb	3.06	FOLIE PVC		
524	Chodba	61.62	FOLIE PVC		MINERÁLNÍ SKLÁDANÝ
525	Instalační šachta	2.68			
526	Výtahová šachta	15.35			
527	Chodba	22.10	KERAMICKÁ DLAŽBA		
528	Schodiště	19.96	KAMENNÁ DL.STÁV.		
528a	Podesty	29.52	KERAMICKÁ DLAŽBA		
529	Čistící místnost	21.74	KERAMICKÁ DLAŽBA		
529a	Pracoviště sester	20.50	FOLIE PVC		
529b	Sklad desinfekce	10.21	KERAMICKÁ DLAŽBA		
530	Centrální sprcha	16.67	KERAMICKÁ DLAŽBA		
530a	Rozvodna elektro	4.35	FOLIE PVC		
530b	Sklad mycích prostředků	3.06	KERAMICKÁ DLAŽBA		
530c	WC - muži (personál)	4.05	KERAMICKÁ DLAŽBA		SÁDROKARTON PLNÝ
530d	WC - ženy (personál)	5.99	KERAMICKÁ DLAŽBA		SÁDROKARTON PLNÝ
531	Pokoj pacientů 1L	16.96	FOLIE PVC		
531a	Umývárna	4.55	KERAMICKÁ DLAŽBA		SÁDROKARTON PLNÝ
531b	Předsíň	3.18	FOLIE PVC		SÁDROKARTON PLNÝ
531c	Wc	1.61	KERAMICKÁ DLAŽBA		SÁDROKARTON PLNÝ
532	Úklidová komora	1.42	KERAMICKÁ DLAŽBA		SÁDROKARTON PLNÝ
533	Pokoj pacientů 1L - nadstandard	20.49	FOLIE PVC		
533a	Umývárna	4.55	KERAMICKÁ DLAŽBA		SÁDROKARTON PLNÝ
533b	Předsíň	4.65	FOLIE PVC		SÁDROKARTON PLNÝ
533c	Wc	1.72	KERAMICKÁ DLAŽBA		SÁDROKARTON PLNÝ
534	Šatna	2.45	FOLIE PVC		SÁDROKARTON PLNÝ
535	Pokoj pacientů 2L	24.61	FOLIE PVC		
535a	Umývárna	4.55	KERAMICKÁ DLAŽBA		SÁDROKARTON PLNÝ
535b	Předsíň	3.39	FOLIE PVC		SÁDROKARTON PLNÝ
535c	Wc	1.72	KERAMICKÁ DLAŽBA		SÁDROKARTON PLNÝ
540	Archiv	8.43	FOLIE PVC		SÁDROKARTON PLNÝ

ČÍSLO	NÁZEV MÍSTNOSTI	PLOCHA	PODLAHA		PODHLEDY
541	Chodba	77.39	FOLIE PVC		MINERÁLNÍ SKLÁDANÝ
541a	Sklad	6.34	FOLIE PVC		SÁDROKARTON PLNÝ
542	Pokoj pacientů 2L	33.68	FOLIE PVC		
542a	Umývárna	3.85	KERAMICKÁ DLAŽBA		SÁDROKARTON PLNÝ
542b	Předsíň	8.05	FOLIE PVC		SÁDROKARTON PLNÝ
542c	Wc	1.41	KERAMICKÁ DLAŽBA		SÁDROKARTON PLNÝ
543	Pokoj pacientů 2L	19.94	FOLIE PVC		
543a	Umývárna	3.52	KERAMICKÁ DLAŽBA		SÁDROKARTON PLNÝ
543b	Předsíň	6.37	FOLIE PVC		SÁDROKARTON PLNÝ
543c	Wc	1.41	KERAMICKÁ DLAŽBA		SÁDROKARTON PLNÝ
544	Pokoj pacientů 2L	19.94	FOLIE PVC		
544a	Umývárna	3.52	KERAMICKÁ DLAŽBA		SÁDROKARTON PLNÝ
544b	Předsíň	6.32	FOLIE PVC		SÁDROKARTON PLNÝ
544c	Wc	1.41	KERAMICKÁ DLAŽBA		SÁDROKARTON PLNÝ
545	Pokoj pacientů 2L	19.94	FOLIE PVC		
545a	Umývárna	3.52	KERAMICKÁ DLAŽBA		SÁDROKARTON PLNÝ
545b	Předsíň	6.37	FOLIE PVC		SÁDROKARTON PLNÝ
545c	Wc	1.41	KERAMICKÁ DLAŽBA		SÁDROKARTON PLNÝ
546	Pokoj pacientů 2L	19.94	FOLIE PVC		
546a	Umývárna	3.52	KERAMICKÁ DLAŽBA		SÁDROKARTON PLNÝ
546b	Předsíň	6.37	FOLIE PVC		SÁDROKARTON PLNÝ
546c	Wc	1.41	KERAMICKÁ DLAŽBA		SÁDROKARTON PLNÝ
547	Pracoviště sester	23.73	FOLIE PVC		
547a	Chodba	4.82	FOLIE PVC		SÁDROKARTON PLNÝ
547b	Sklad	4.66	FOLIE PVC		SÁDROKARTON PLNÝ
548	Pokoj pacientů 2L	19.94	FOLIE PVC		
548a	Umývárna	3.52	KERAMICKÁ DLAŽBA		SÁDROKARTON PLNÝ
548b	Předsíň	6.37	FOLIE PVC		SÁDROKARTON PLNÝ
548c	Wc	1.41	KERAMICKÁ DLAŽBA		SÁDROKARTON PLNÝ
549	Pokoj pacientů 2L	19.94	FOLIE PVC		
549a	Umývárna	3.52	KERAMICKÁ DLAŽBA		SÁDROKARTON PLNÝ
549b	Předsíň	6.60	FOLIE PVC		SÁDROKARTON PLNÝ
549c	Wc	1.41	KERAMICKÁ DLAŽBA		SÁDROKARTON PLNÝ
550	Pracoviště lékařů a sester	24.09	FOLIE PVC		
551	Kuchyňka	16.48	KERAMICKÁ DLAŽBA		
552	Sklad	5.39	FOLIE PVC		
553					

LEGENDA:

- STÁVAJÍCÍ KCE - OBVODOVÉ ZDIVO TL. 600-450 MM
- STÁVAJÍCÍ ŽELEZOBETONOVÉ KONSTRUKCE
- STÁVAJÍCÍ OBVODOVÉ ZDIVO
- ZDIVO Z CIHEL PLNÝCH S BARITOVOU OMÍTKOU (V PROSTORÁCH RTG)
- ZATEPLENÍ S IZOLANTEM Z MINERÁLNÍ VLNY V TL. CCA 100 MM A VNITŘNÍ SDK PŘÍČKY
- NOVĚ NAVRHOVANÉ ČI JINAK UPRAVOVANÉ KONSTRUKCE
- STÁVAJÍCÍ BOURANÉ ČI JINAK UPRAVOVANÉ KONSTRUKCE

±0,000=255,60 m.n.m.

REV.	DATUM	ZPRACOVAL	PODPIS	KONTROLOVAL	PODPIS	SCHVÁLIL	PODPIS	POPIS
0	02/2023	Ing.A.Musilová		Ing.A.Musilová		Ing.J.Kopal		Studie proveditelnosti

ZÁKAZNÍK Krajská zdravotní, a.s.
Sociální péče 3316/12A, Ústí nad Labem

PROJEKT Modernizace infekčního pavilonu I, Krajská zdravotní a.s., Masarykova nemocnice v Ústí nad Labem

VÝKRES D 1.1.01 STAVEBNÍ ÚPRAVY PAVILONU "I"
D 1.1.01.1 Stavebně architektonické řešení

PŮDORYS 5.NP - NOVÝ STAV

PROF. DOK. WA-06.2

G DESIGN spol. s r.o.
ICO: 25466810
Veleslavínova 3108/14
400 11 Ústí nad Labem, CZ
tel: + 420 602 578 585
e-mail: gdesign@gdesign-cz.eu

STUPEŇ STUDIE
MĚŘ: 1:100
PROJEKT 61 011 100
ORIENTAČNÍ Č. DOK.
ČÍSLO VÝKRESU GD-Z-0795
REVIZE 0
FOR.A4 12x
LIST/Ů
KOPIE

ZÁKAZNÍK	
ZPRACOV.	1
PM	1
G DESIGN	OR
DISTRIBUTE	

Tento výkres je duševním majetkem firmy G DESIGN spol. s r.o., informace z tohoto výkresu, jeho rozmnožování a předávání třetí straně je povoleno pouze se souhlasem fy. G DESIGN spol. s r.o.

Uložení výkresu